KS

13NE G1

	Nome	Model	Modèle	Modell	Modelo		KS 13NE G1
	Campo di applicazione	Application field	Champe d'application	Anwendungsbereich	Campo d'applicación	°C	+5 ÷ -2
	Alimentazione	Power supply	Alimentation	Netzanschluß	Alimentación		230/1/50
	Corrente massima assorbita	Max. absorbed current	Courant absorbé max.	Max. absorbierter Strom	Corriente máx. absorbida	A	6,4
	Potenza massima assorbita	Max. absorbed power	Puissance max. absorbée	Max. aufgenommene Leistung	Máx. Potencia absorbida	kW	1,21
	Tipo refrigerante	Refrigerant type	Tipe du gaz	Kältemittel	Tipo refrigerante		R455A
	Classe PED	PED Category	Catégorie PED	PED-Klasse	Categoría PED		I
CMP	Resa *	Capacity *	Puissance *	Leistung *	Rendimiento *	W	1562
CMP	Tipo compressore	Compressor type	Type compresseur	Kompressortyp	Tipo compresor		E
CND	Passo alette	Fin spacing	Ecart alettes	Lamellenabstand	Paso aletas	mm	2,5
CND	Ventilatori	Fan	Ventilateur	Ventilator	Ventiladores		1x Ø254 EC
CND	Pot nominale assorbita	Power rating	Puissance nominale	Nennleistung	Potencia nominal	W	25
CND	Portata aria	Air volume	Debit d' air	Volumenstrom	Caudal aire	m3/h	700
EVP	Passo alette	Fin spacing	Ecart alettes	Lamellenabstand	Paso aletas	mm	6
EVP	Sbrinamento	Defrost	Dègivrage	Abtauung	Descongelación		EL
EVP	Espansione	Expansion	Expansion	Expansion	Expansión		VE
EVP	Ventilatori	Fan	Ventilateur	Ventilator	Ventiladores		2x Ø254 EC
EVP	Pot nominale assorbita	Nom. power cons.	Puiss. nom. absorbée	Nennleistungsaufnahme	Pot. Nominal absorbida	W	50
EVP	Portata aria	Air volume	Debit d' air	Volumenstrom	Caudal aire	m3/h	1020
EVP	Freccia d'aria	Air throw	Projection d'air	Reichweite	Flecha de aire	m	8
	Imballo UC X	Packing UC X	Emballage UC X	Verpackung UC X	Embalajes UC X	mm	1250
	Imballo UC Y	Packing UC Y	Emballage UC Y	Verpackung UC Y	Embalajes UC Y	mm	600
	Imballo UC Z	Packing UC Z	Emballage UC Z	Verpackung UC Z	Embalajes UC Z	mm	865
	Imballo UE X	Packing UE X	Emballage UE X	Verpackung UE X	Embalajes UE X	mm	-
	Imballo UE Y	Packing UE Y	Emballage UE Y	Verpackung UE Y	Embalajes UE Y	mm	-
	Imballo UE Z	Packing UE Z	Emballage UE Z	Verpackung UE Z	Embalajes UE Z	mm	-
	Peso lordo	Gross weight	Poids brut	Bruttogewicht	Peso bruto	kg	-
	Peso netto	Net Weight	Poids net	Nettogewicht	Peso neto	kg	-
	Volume	Volume	Volume	Volumen	Volúmen	m3	A0,65
	Codice	Code	Code	Kodex	Codigo		111108702

N= * :Te= -10°C ; Tcond= + 40°C
B= * : Te= -30°C / Tcond= +40°C

R455A: Fluido refrigerante infiammabile, Flammable refrigeration fluid, Fluide frigogène inflammable, Entflammbar Kältemittel, Fluido frigorigeno inflamable
C : Capillare / Capillary / Capillaire / Kapillar / Capillair
CMP : Compressore / Compressor / Compresseur / Kompressorleistung / Compressor
CND : Condensatore / Condenser / Condenseur / Verflüssiger / Condensor
E : Ermetico / Hermetic / Hermetique / Vollhermetisch / Hermetische
EVP : Evaporatore / Evaporatour / Evaporateur / Verdampfer / Verdamper
HG : Gas caldo / Hot gas / Gaz chaud / Heissgas / Heet gas
P : Potenza frigorifera / Cooling capacity / Puissances frigorifiques Kälteleistung / Koelcapaciteit
S : Semiermetico / Semihermetic / Semi-hermetique / Halbhermetisch / Semi hermetisch

Ta : Temperatura ambiente / Ambient temperature / Température ambiente Umgebungstemperatur / Omgevingstemperatuur
Tc : Temperatura cella / Cold room temperature / Température chambre froid Kühlraumtemperatur / Koude kamertemperatuur
Te : Temperatura evaporazione / evaporation temperature / température d'évaporation Verdampfungstemperatur / verdampingstemperatuur
Tcond : Temperatura condensazione / condensation temperature / température de condensation Kondensationstemperatur / condensatietemperatuur
V : Volume cella / Coldroom volume / Volume chambre / Kühlzellenvolumen /Koelkamervolume
VT : Valvola termostatica / Expansion valve / Détendeur thermostatique / Thermostatisches Expansionventil / Expansieklep

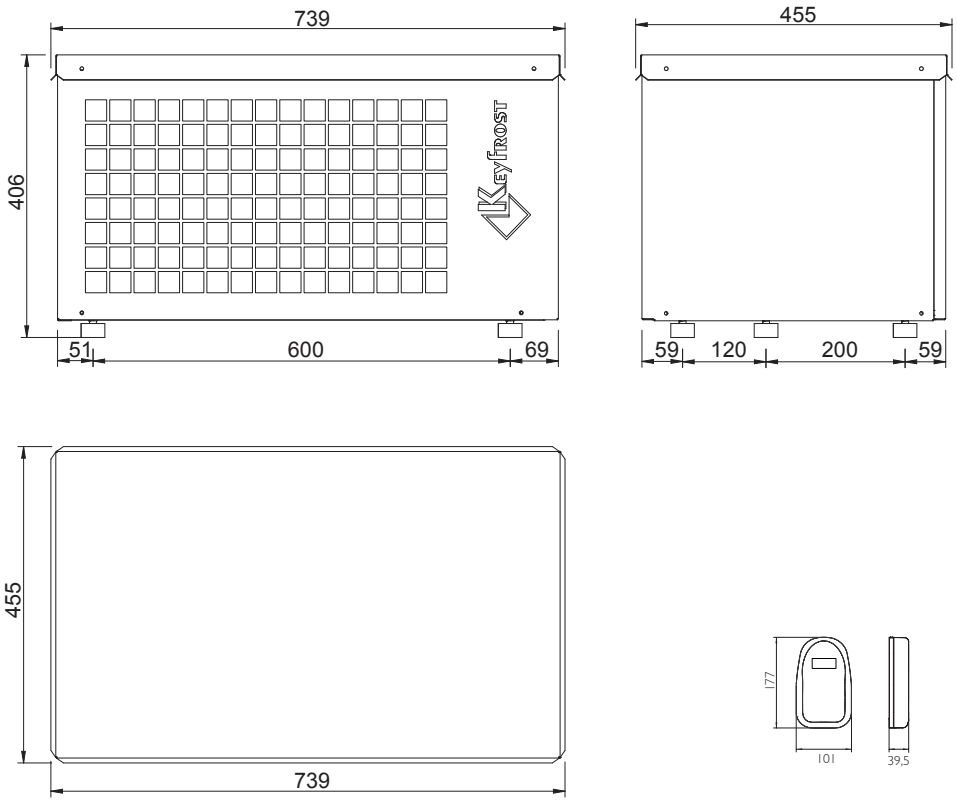

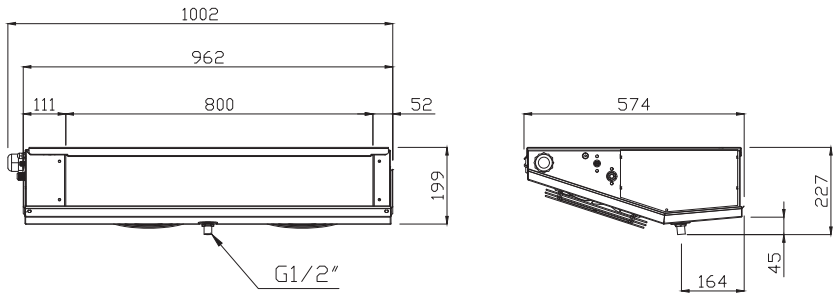

RESA - CAPACITY - PUISSANCE - LEISTUNG - PRESTATIE / VOLUME - VOLUME - VOLUME - VOLUME - VOLUME

KS 13NE G1	Tc	°C	-2				0				5			
	Ta	°C	27	32	38	43	27	32	38	43	27	32	38	43
	Pf	W	1639	1518	1369	1241	1739	1614	1460	1327	1985	1849	1680	1535
	Vol	m3	13,4	11,1	8,5	6,5	15,9	13,2	10,1	7,7	25,2	20,8	15,8	12,1